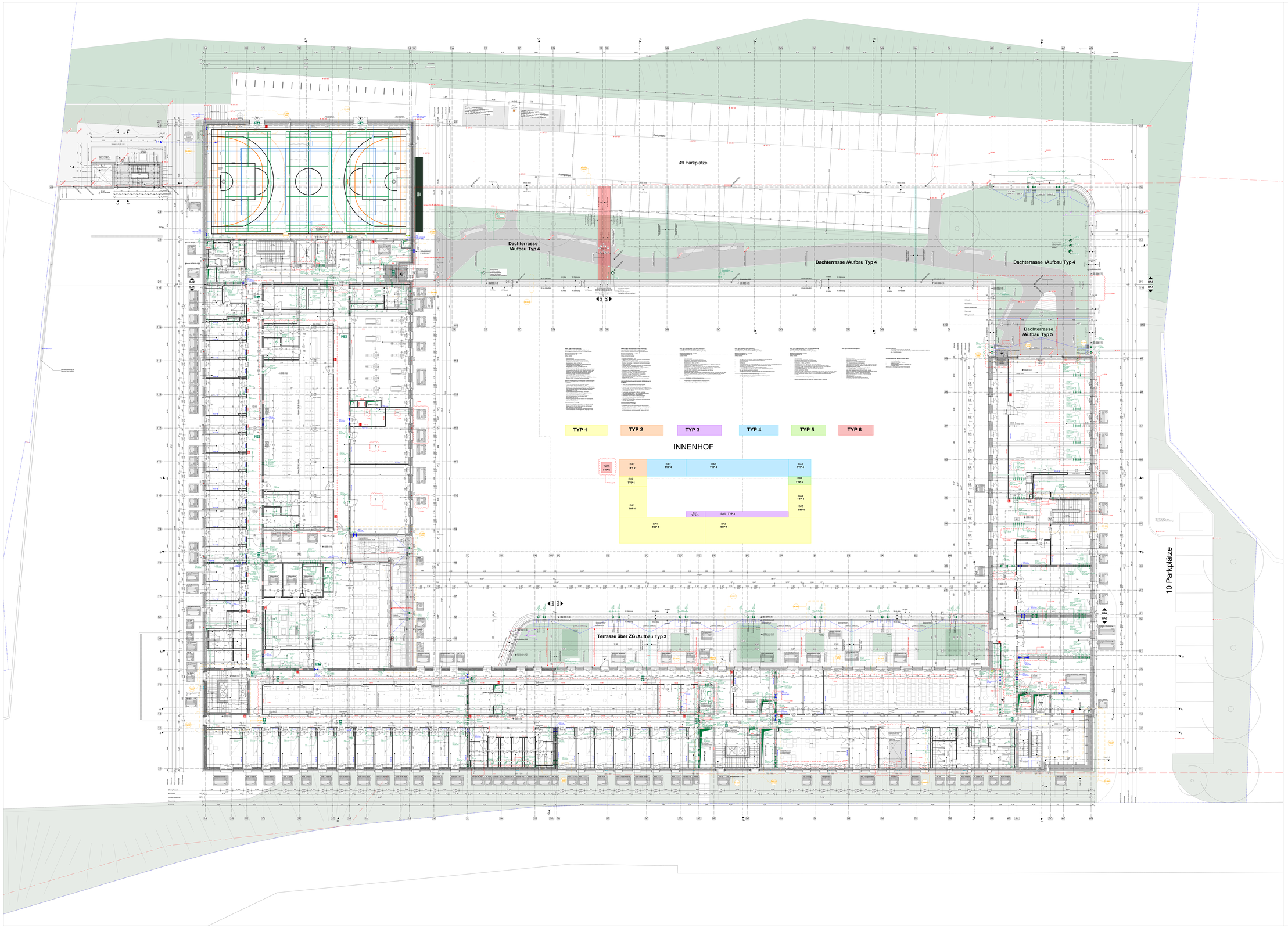

AUSFÜHRUNGSHINWEISE

DIESER PLAN GILT NUR IN VERBINDUNG MIT DEN ENTSPRECHENDEN SCHNITTEN, ANSICHTEN UND DETAILPLÄNEN DES ARCHITEKTEN SOWIE UNTER BEACHTUNG ALLER NACHSTEHENDEN AUSFÜHRUNGSHINWEISE.

1. MAßE SIND AM BAU ZU ÜBERPRÜFEN BEI UNSTIMMIGKEITEN SIND BAULEITUNG UND ARCHITEKT SOFORT ZU INFORMIEREN!
2. HINWEISE ZU DETAILPLÄNEN SIND ZU BEACHTEN.
3. ANKERSCHIENEN, EINBAUTEILE UND EMBAUDETAILS FÜR LÜFTERFÖHNE, BLITZABLEITER, AUFZÜGE, NATURSTEIN- UND METALLBEKLEIDUNGEN, HAUSTECHNIKINSTALLATIONEN, FASSADE, ETC., SOWIE GERÄTEFLÄCHENFÜTE SIND DEN JEWEILIGEN WERK- BZW. MONTAGEPLÄNEN DER FACHPLANER BZW. AUSFÜHRENDEN FIRMEN ZU ENTNEHMEN.
4. BEI ALLEN DICKENMANGELDÜBEN VON NICHTTRAGENDEN WÄNDEN SIND DIE ZU ERWARTENDEN DECKENDURCHBIEGUNGEN NACH ANGABE DES STATIKERS ZU BERÜCKSICHTIGEN
5. ANSCHLÜSSE MAUERWERK NACH ANGABE STATIKER.

LEGENDE

SCHRAFFUREN: Bestand, Stahlbeton, Mauerwerk, Betonfertigteil, GK-Ständ, Dämmung weich, Dämmung hart, Holz Element

ZEICHEN: Fluchtweg, Feuerlöscher, Heizkreisler, Verdeckte Kanten

ABKÜRZUNGEN:

AN	Anfahrpunkt	NO	Nordwand
AP	Anschlagpunkt	OK	Oberkante
BA	Bauabschnitt	MK	Mittelmauerwerk
BD	Bodenbelag	OK	Oberkante
BEF	Brandschutztür		
BFT	Brandschutztor	Ek	Estrichunterkante
BHT	Brandschutzklappe	RBH	Rohbaulichtmaßhöhe
BP	Bodenplatte	RDM	Rohdeckenmaßhöhe
		RFH	Rohfußbodenhöhe
D	Decke	RDK	Rohdeckenunterkante
DIN	DeckenlichtKnoch	RW	Regenfallrohr
DL	Dachlicht		
		SB	Sickerbecken
F	Fliesen		
FFB	Fertigfußboden	LV	Lüftung
FT	Fertigtestenwert	LT	Lüftungsteil
		LG	Lüftungsgitter
H	Holz	LÖ	Lüftungsöffnung
HK	Heizkreisverteilerkasten	LD	Lüftung
	Heizkreise (Lange, Hilfe, Tiefe)		
HS	Heizkörper	VK	Vorplatzkante
K	Kantenlänge		
		WD	Wandoberkanch
LB	Lichte Breite	WS	Wandschiffel
LH	Lichte Höhe	WU	Wasserdurchdrückung
LÖ	Lichte Öffnung		
LW	Lichte Weite		

ÄNDERUNGSHINWEIS: Änderungsbereich, Text, Kürzungsbereich

HÖHENKOTEN: OKFB, DKRD / DKBP, OKFFB im Schnitt, DKRD / DKBP im Schnitt

DETAILVERWEIS: Detail

RAUMSTEMPEL: RAUMNR., RAUMNAME, NGF m², Lichte Raumhöhe, Bodenbelag, Wandbelag, Deckenbelag

TÜRSTEMPEL: T_27.0.F.88.1_1, CLUID, R_w 27dB, Türnummer, Brandschutzanforderung, Schallschutzanforderungen, Schlüsselnummer, eingebauter Zubehör

BRANDSCHUTZ: RWA, Rauch- und Wärmeabzugsanlage, D, Dach, ARB, Architektenland, KS, Kernschattenland, RS, Rauchschutz und wetterfestland, BSH, Brandschutz, BM, Brandmeldeanlage, N / FM, Notfallstromversorgung, N / FSS, Notfallsammelort

DURCHBRÜCHE: BD = Bodendurchbruch, DD = Deckendurchbruch, WD = Wanddurchbruch b x h, WS = Wandschiffel b x l, KB = Kernbohrung Ø

OBERFLÄCHEN (Genauere Informationen sind aus den Übersichtsplänen zu entnehmen.)

BODENBELÄGE: AB, Asphalt; BEL, Belichtung; BSH, Betonschutzhaut; DBL, Doppelboden; FL, Fliesen; HL, Hohlraum aufgeständert; KEL, Kellerboden; KRU, Kieselrute; PL, Pflaster; P, Parkett; PT, Teppich; RDT, Rohbaudeckenunterkante; SFN, Sonnenfugen; SFN, Sonnenfugen; TER, Terrasse; TGU, Tiefgarage, Kugelgarn etc.)

WANDBELÄGE: AN, Anstrich; BEL, Belichtung; FL, Fliesen; PU, Putz; SFN, Sonnenfugen; SFN, Sonnenfugen; TGU, Tiefgarage, Glasfaser, Raufaser etc.)

DECKENBELÄGE: AHD, Abhängedecke, gemeint / gelte GK (Ausg. Lampen) etc.); ANSTR, Anstrich; DB, Deckenbelag; DPL, Deckenplatte; PU, Putz; RDT, Rohbaudeckenunterkante; Rohbaudeck. Glasgard. etc.); RFH, Rohbaudeck. Fertigfußboden; SFN, Sonnenfugen; SFN, Sonnenfugen; TGU, Tiefgarage, Glasfaser, Raufaser etc.)

GESCHOSSHÖHE: OKFB, DKRD

BRÜSTUNGSHÖHE: OKF Brüstung, DKRD

TÜRHÖHEN: OKF Sturz, OKFFB, DKRD

Index	Datum	Nr.	Änderung	gez.
e	08.05.2026	0184	Planfortschreibung	Uwe Strittmatter
d	23.04.2026	0172	Planfortschreibung	Uwe Strittmatter
c	26.02.2026	0138	Planfortschreibung	Uwe Strittmatter
b	10.02.2026	0120	Planfortschreibung	Mariana Chernetsharova
a	12.01.2026	0106	Planfortschreibung	Dawid Kirchhoff
0	29.08.2025	0059	Anlage zum LV Rohbau	Dawid Kirchhoff

Fachplaner	Name	E-mail	Telefon
TGA	TEN Ingenieure	2063-fa-luedenscheid@ten.de	0241-9675-162
Tragwerksplanung	IngenieurGruppe Bauen	joachim.diemer@ingenieurgruppe-bauen.de	0721-82-99-411
Freianlagen LPI-5	Respel Schimmer Landschaftsarchitektur	mr@landschaftsarchitekt.de	02421-54-246
Freiantagen LPS-9	Andreas Mark-Dammrich Landschaftsarchitekt	buero@mark-dammrich.de	0221-53-47-92-42
Bauphysik	ISRW Dr. Ing. Klapdor	praast@isrw-klapdor.de	0211-41-85-56-0
Brandschutz	Ingenieurbüro Leiermann	info@ib-brandschutz.de	02133-53-10-30-1

Plancode: **1108_05_XY_AR_BFM_XY_ÜB_G1_0005_e_P_Grundriss Übersicht 1.OG**

Piktogramm: 02: BT 2 Layout 0004; 03: BT 3 Layout 0005; 04: BT 4 Layout 0006; Layout 0003; 01: BT 1 Layout 0002; 05: BT 5 Layout 0001

Planimalt-Norden: N

Projektname: **Neubau Hauptamtliche Feuer- und Rettungswache Lüdenscheid**
Wiesenstraße / Altenaer Str.
58507 Lüdenscheid

Projekt-Nr.: **1108**
Gemarkung: Lüdenscheid-Stadt
Flur: 047
Flurstücke: 85

Bauherr:
Zentrale Gebäudewirtschaft Stadt Lüdenscheid
Gustav-Adolf-Straße 4
58507 Lüdenscheid
Fax 02351 / 17-1720

Stadt Lüdenscheid

Generalplaner:
BFM Architekten
Unter den Ulmen 106
50968 Köln
357@bfm-architektur.de
Tel: 0221 / 888 837-0

B F M ARCHITEKTEN

Entwurfsverfasser:
BFM Architekten
Unter den Ulmen 106
50968 Köln
357@bfm-architektur.de
Tel: 0221 / 888 837-0

B F M ARCHITEKTEN

Objektplanung / Planersteller:
BFM Architekten
Unter den Ulmen 106
50968 Köln
357@bfm-architektur.de
Tel: 0221 / 888 837-0

B F M ARCHITEKTEN

Leistungsphase: **AUSFÜHRUNGSPLANUNG**

OKFF ±0,00 ü.NN =390,50 m

Maßstab: 1:50, 1:1

Gez. JS
Gepr. US

Planinhalt: Grundriss Übersicht 1.OG

Format: 4000 / 2500

Plotdatum: 08.05.2026

PROJEKT	PHASE	GEBÄUDE	ERSTELLER	VERFASSER	PLAN-INHALT	PLAN-ART	EBENE	NUMMER	INDEX	PLANLIN-STATUS
1108	05	XY	AR	BFM	XY	ÜB	G1	0005	e	P